

# «Зимние выходные с пользой для здоровья» 2021 - 2022

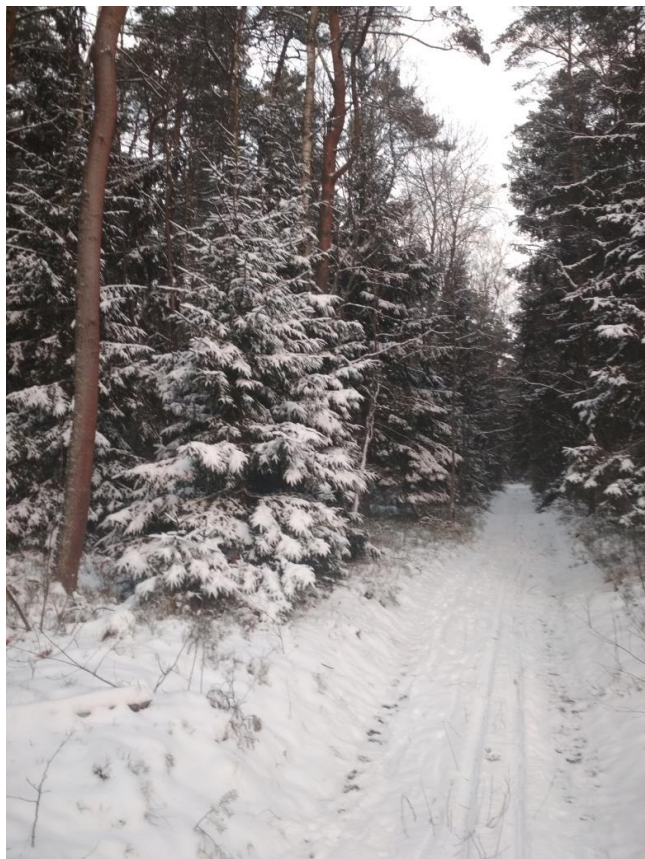

ФОНД  
ПРЕЗИДЕНТСКИХ  
ГРАНТОВ

08 января 2023 г.  
Г.Ладушкин



**Информационный Бюллетень № 1  
к Положению об открытых тренировочных стартах  
«Зимние выходные с пользой для здоровья»  
по программе «Отдых с пользой для здоровья»**

- Детско-юношеский клуб спортивного ориентирования «Коршунята» приглашают всех желающих принять участие в открытых тренировочных стартах по спортивному ориентированию «Зимние выходные с пользой для здоровья».

- **ПРОГРАММА СОРЕВНОВАНИЙ:**

- **Воскресенье, 08 января 2023 г**

- 10:00 – 11:30 - Прибытие, регистрация, размещение
- 11:30 – Построение, открытие соревнований
- 12:00 – Старт по стартовому протоколу
- 15:00 - Закрытие соревнований

- **ОРГАНИЗАТОРЫ:**



Детско-юношеский клуб спортивного ориентирования «Коршунята».

- Непосредственное руководство осуществляется Главной судейской коллегией:
  - Главный судья соревнований:
  - СС1К Коршунов Евгений Владимирович, +79114568841
  - Зам. Главного судьи по СТО:
  - СС1К Королёв Артур, +79622520882
  - Служба дистанции:
  - Асыллов Альберт Надимович
  - Смирнов Илья
  - Главный секретарь:
  - СС2К Варыга Ольга Владимировна, +79062331760



### Центр соревнований:

- Калининградская область, Багратионовский район, г.Ладушкин
- GPS: 54.582633, 20.179795

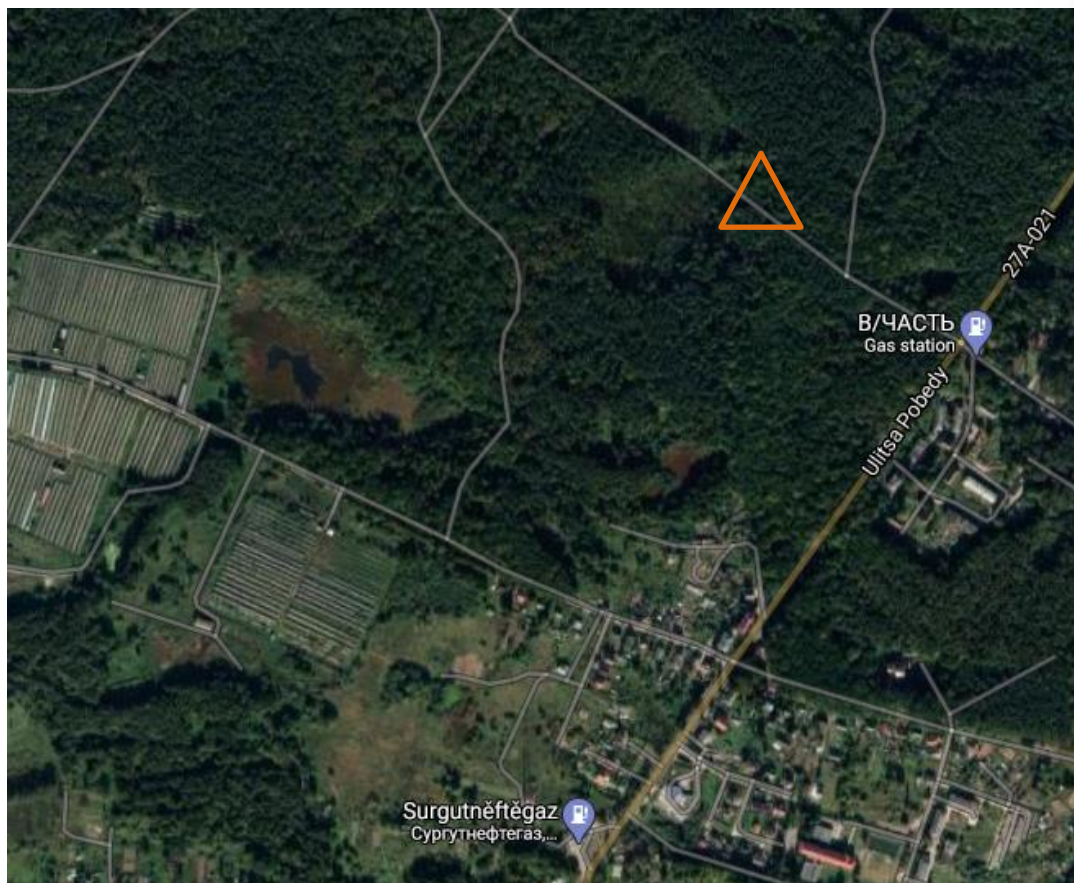

### Размещение:

- ▶ Участники располагаются в полевых условиях в центре соревнований.

### Заявки:

- ▶ Предварительные заявки на участие в соревнованиях принимаются через систему Онлайн, доступную на сайте <http://korshunyata.ru/>, до 18:00 07 января 2023 г.
- ▶ Заявки с печатями, заверенные руководителем командирующей организации, подаются при прохождении **регистрации в центре соревнований или на месте старта (до 11:30 08.01.2023 г.)**. Участники сами несут ответственность за свою безопасность в период соревнований. Руководители командирующих организаций проверяют наличие медицинского допуска у участников. Всем участникам соревнований необходимо иметь страховой медицинский полис, кроме спортсменов моложе 18 лет, которые должны иметь медицинский допуск. Отметка о допуске проставляется в заявку, заверенную руководителем.



- **Описание местности:** Местность среднепересечённая, от легкопробегаемой до труднопробегаемой. Распространены заросли ежевики. Лес смешанный, сухой. Большая часть дорог пропаханы для пожаробезопасности. Многие дороги разбиты при вывозе леса. Лес ограничен с северо-запада Калининградским заливом, с севера – турбазой и дорогой, с восточной стороны – шоссе «Калининград-Мамоново», с юга – территория зверосовхоза и пос. Береговое. Некоторые просеки заросли и плохо читаются на местности. Старые вырубки заросли подлеском.
- **Опасные места:** непреодолимые болота.
- Открытость 30%, заболоченность 10%
- **Карта:** масштаб для групп А, Б - 1:10000, для остальных – 1:7500 сечение 2,5 м., формат А4. Составители карты: Сергей Воробей, Юрий Митин. Корректировка карты: 2014 - 2022 гг.
- Карты герметизированы. Легенды внесены в карты и дополнительно выдаются на старте.
- Фрагмент карты:



### **Участники соревнований:**

- Соревнования личные. К участию в соревнованиях приглашаются все желающие ориентировщики Калининградской области вне зависимости от возраста и квалификации. Участники сами несут ответственность за своё здоровье.
- Количество участников от коллектива не ограничено.

- **Система отметки:** SportIdent для всех групп, для участников, не имеющих своего чипа SI, будет организована аренда чипов **бесплатно**. Штраф за потерю чипа – возмещение реальной стоимости чипа в соответствии с его моделью.

### **Дистанции:**

- Мужские дистанции: МА, МБ, МС, МД, РД, Любители собак ЛС
- Женские дистанции: ЖА, ЖБ, ЖС, ЖД.

### **Предварительные параметры дистанций:**

| Дистанция А |                  | Дистанция В |                  | Дистанция С  |                  | Дистанция Д |                 |
|-------------|------------------|-------------|------------------|--------------|------------------|-------------|-----------------|
| М           | 6600 м,<br>24 КП | М           | 5250 м,<br>20 КП | М            | 3000 м,<br>12 КП | М           | 1250 м,<br>7 КП |
| Ж           | 5600 м,<br>20 КП | Ж           | 4340 м,<br>18 КП | Ж            | 2500 м,<br>11 КП | Ж           | 1240 м,<br>5 КП |
| РД          |                  |             |                  | 1250 м, 9 КП |                  |             |                 |



## Старта:

- Старт осуществляется по стартовому протоколу. Участникам младше 14 лет необходимо иметь заряженный мобильный телефон. Аварийный азимут на юг.

## Проезд до места соревнований:

- Собственный автомобильный транспорт;
- Автобус № 117 «Калининград – Мамоново»; Электричка со станции Калининград-Южный отправляется в 10:20.

| Отправление | Прибытие | Маршрут                                  | Цена |
|-------------|----------|--|------|
| 10:00       | 10:37    | 117<br>ООО<br>«Зеленоградск-<br>Транс 5» | 92 Р |
| 11:10       | 11:47    | 117<br>ООО<br>«Зеленоградск-<br>Транс 5» | 92 Р |

## Погода в Калининграде 8 января

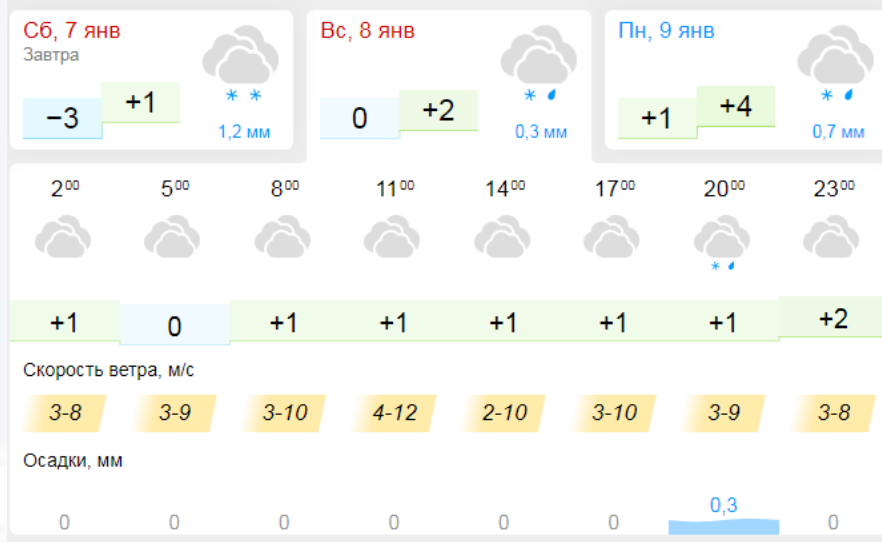

- **Информация** на сайт клуба ДЮКСО «Коршунята» <https://korshunyata.ru/>
- **Награждение:** Победители и призеры в каждой соревновательной группе награждаются дипломами и медалями.

**На финише участников традиционно ожидает горячий чай и хорошее настроение!**

**Добро пожаловать!**

